

PROGRAMME D'ÉTÉ 2025



Séance d'information
Mai 15, 30 ,
Juin 6, 13 et 20 2025
de 18h00 à 19h00
bienvenus aux enfants

Du 30 juin au 30 juillet
Du 4 au 30 août

LES VACANCES DU PETIT NICOLAS

"AMIS POILUS"- 3 ANS

Découverte ludique du monde des mammifères à travers des jeux et activités créatives.

HORAIRE

Prise en charge du matin :
Montagibert - de 7h45 à 8h30
Lausanne gare - 8h00
Vevey et Morges - 8h00

Retour du soir :
Montagibert - dès 17h30 à 18h30
Lausanne gare - 18h00
Vevey et Morges - 18h00

NOS TARIFS PAR ENFANT & PAR JOUR

MEMBRE : 135.-CHF

NON MEMBRE : 145.-CHF

DATE

LUNDI 30, 7,14, 21

MARDI 1,8,15, 22

MERCREDI 2,9, 16, 23

JEUDI 3, 10,17, 24

VENDREDI 4, 11, 18, 25

MATIN

- BRICOLAGE
- DANSE DES ANIMAUX
- THÉÂTRE DES ANIMAUX
- SORTIE CULTURELLE ,MUSÉE
- EXCURSION

APRÈS-MIDI

- JEUX
- JEUX
- SPORT
- JEUX
- SORTIE TOUTE LA JOURNÉE RETOUR 14H00

INFORMATIONS SUR LES ACTIVITÉS

Merci de prévoir un sac à dos avec une gourde. Les doudous, vêtements de rechange et une couverture pour la sieste sont également les bienvenus.

Veuillez noter que la sortie du vendredi se déroulera sur toute la journée. Le programme détaillé vous sera transmis les vendredis 27 juin, 4, 11, 18 et 25 juillet 2025

Merci d'habiller vos enfants en fonction des conditions météorologiques.

Du 30 juin au 4 juillet

Du 7 au 11 Juillet

Du 14 au 18 juillet

Du 21 au 25 juillet

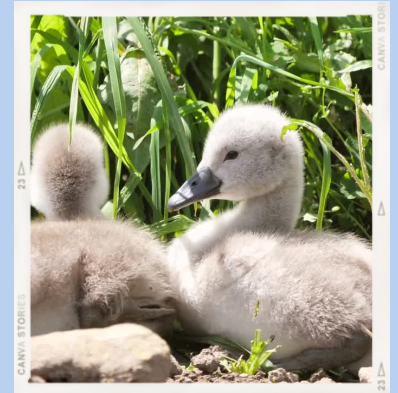

INFO:

+41 79.818.17.34

UNIQUEMENT EN CAS D'URGENCES

Horaires journaliers:

Matin arrivée entre 7h45 et 8h30

Départ entre 17h30 et 18h45

LES VACANCES DU PETIT NICOLAS "IL Y EN A POUR TOUS LES GOÛTS" 3 ANS

Activités sensorielles et créatives autour des goûts et des saveurs.

Du 4 au 8 août
Du 11 au 15 août

HORAIRE

Prise en charge du matin :
Montagibert - de 7h45 à 8h30
Lausanne gare - 8h00
Vevey et Morges - 8h00

Retour du soir :
Montagibert - dès 17h30 à 18h30
Lausanne gare - 18h00
Vevey et Morges - 18h00

NOS TARIFS PAR ENFANT & PAR JOUR

MEMBRE : 135.-CHF

NON MEMBRE : 145.-CHF

DATE

LUNDI 4,8

MARDI 5,9

MERCREDI 6,10

JEUDI 7,11

VENDREDI 6,15

MATIN

- CUISINE INCROYABLE
- DÉCOUVRE TA FORCE
- BRICOLAGE SENSORIEL
- SORTIE CULTUELLE
- EXCURSION

APRÈS-MIDI

- SPORT
- JEUX
- JEUX
- JEUX
- SORTIE TOUTE LA JOURNÉE, RETOUR 14H

INFORMATIONS SUR LES ACTIVITÉS

Merci de prévoir un sac à dos avec une gourde. Les doudous, vêtements de rechange et une couverture pour la sieste sont également les bienvenus.

Veuillez noter que la sortie du vendredi se déroulera sur toute la journée. Le programme détaillé vous sera transmis le jeudi 31 juillet le vendredi 8 août 2025

Merci d'habiller vos enfants en fonction des conditions météorologiques.

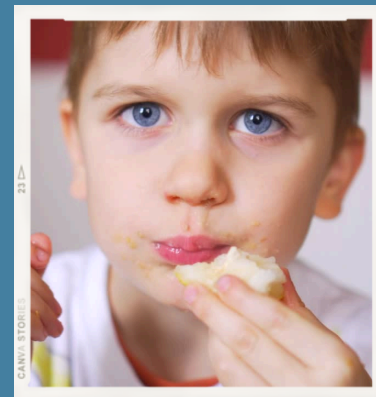

INFO:

+41 79.818.17.34

UNIQUEMENT EN CAS D'URGENCES

Horaire journalier:

Matin arrivée entre 7h45 et 8h30

Départ entre 17h30 et 18h45

LE CYCLE DE LA VIE - 4 À 7 ANS

Pendant 5 jours, nous explorerons le cycle de la vie et ses évolutions à travers des activités interactives et captivantes.

Du 30 juin au 4 juillet

HORAIRE

Prise en charge du matin :
Montagibert - de 7h45 à 8h30
Lausanne gare - 8h00
Vevey et Morges - 8h00

Retour du soir :
Montagibert - dès 17h30 à 18h30
Lausanne gare - 18h00
Vevey et Morges - 18h00

NOS TARIFS PAR ENFANT & PAR JOUR

MEMBRE : 135.-CHF

NON MEMBRE : 145.-CHF

DATE

LUNDI 30

MARDI 1

MERCREDI 2

JEUDI 3,

VENREDI 4

MATIN

- CRÉATION D'UN JARDIN MINIATURE
- YOGA DE LA VIE
- BRICOLE TON ARBRE GÉNÉALOGIQUE
- D' OU VIENT LES DINOSAURE
- LE CYCLE DE LA VIE JARDIN BOTANIQUE

APRÈS-MIDI

- SPORT
- SORTIE DANS LES ENVIRONS
- SORTIE DANS LES ENVIRONS
- SORTIE CULTURELLE, MUSÉE, ETC
- SORTIE TOUTE LA JOURNÉE (GE)

INFORMATIONS SUR LES ACTIVITÉS

Merci de prévoir un sac à dos avec une gourde. Les doudous, vêtements de rechange et une couverture pour la sieste sont également les bienvenus.

Veuillez noter que la sortie du vendredi se déroulera sur toute la journée.

Merci d'habiller vos enfants en fonction des conditions météorologiques.



INFO:

+41 79.818.17.34

UNIQUEMENT EN CAS D'URGENCES

Horaires journaliers:

Matin arrivée entre 7h45 et 8h30

Départ entre 17h30 et 18h45

ON A PAS DE PLANÈTE B - 4 À 7 ANS

Sensibilisation à l'environnement et à la protection de notre planète.



Du 7 au 11 juillet

HORAIRE

Prise en charge du matin :
Montagibert - de 7h45 à 8h30
Lausanne gare - 8h00
Vevey et Morges - 8h00

Retour du soir :
Montagibert - dès 17h30 à 18h30
Lausanne gare - 18h00
Vevey et Morges - 18h00

NOS TARIFS PAR ENFANT & PAR JOUR

MEMBRE : 135.-CHF

NON MEMBRE : 145.-CHF

DATE

LUNDI 7

MARDI 8

MERCREDI 9

JEUDI 10

VENREDI 11

MATIN

- CRÉATION D'UN JARDIN MINIATURE
- YOGA DE LA VIE
- BRICOLE TON ARBRE GÉNÉALOGIQUE
- D'OU VIENT LES DINOSAURE
- LE CYCLE DE LA VIE JARDIN BOTANIQUE

APRÈS-MIDI

- SPORT
- SORTIE DANS LES ENVIRONS
- SORTIE DANS LES ENVIRONS
- SORTIE CULTURELLE, MUSÉE, ETC
- SORTIE TOUTE LA JOURNÉE (GE)

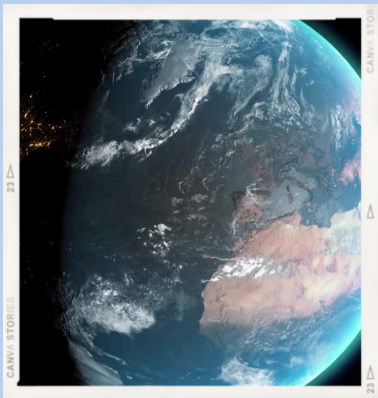

INFORMATIONS SUR LES ACTIVITÉS

Merci de prévoir un sac à dos avec une gourde. Les doudous, vêtements de rechange et une couverture pour la sieste sont également les bienvenus.

Veuillez noter que la sortie du vendredi se déroulera sur toute la journée.

Merci d'habiller vos enfants en fonction des conditions météorologiques.

INFO:

+41 79.818.17.34

UNIQUEMENT EN CAS D'URGENCES

Horaires journaliers:

Matin arrivée entre 7h45 et 8h30

Départ entre 17h30 et 18h45

SUR LES TRACES DES ANIMAUX DE CHEZ NOUS

4 À 7 ANS

Faisons coucou aux animaux résident en Suisse et pratiquons des jeux et des activités nature

Du 14 au 18 juillet

HORAIRE

Prise en charge du matin :
Montagibert - de 7h45 à 8h30
Lausanne gare - 8h00
Vevey et Morges - 8h00

Retour du soir :
Montagibert - dès 17h30 à 18h30
Lausanne gare - 18h00
Vevey et Morges - 18h00

NOS TARIFS PAR ENFANT & PAR JOUR

MEMBRE : 135.-CHF

NON MEMBRE : 145.-CHF

DATE

LUNDI 14

MARDI 15

MERCREDI 16

JEUDI 17

VENREDI 18

MATIN

- CRÉATION D'UN JARDIN MINIATURE
- YOGA DE LA VIE
- BRICOLE TON ARBRE GÉNÉALOGIQUE
- D'OU VIENT LES DINOSAURE
- LE CYCLE DE LA VIE JARDIN BOTANIQUE

APRÈS-MIDI

- SPORT
- SORTIE DANS LES ENVIRONS
- SORTIE DANS LES ENVIRONS
- SORTIE CULTURELLE, MUSÉE, ETC
- SORTIE TOUTE LA JOURNÉE (GE)

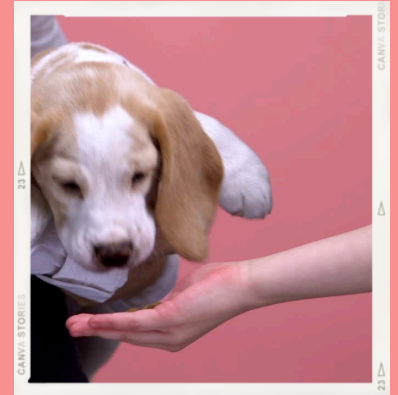

INFORMATIONS SUR LES ACTIVITÉS

Merci de prévoir un sac à dos avec une gourde. Les doudous, vêtements de rechange et une couverture pour la sieste sont également les bienvenus.

Veuillez noter que la sortie du vendredi se déroulera sur toute la journée.

Merci d'habiller vos enfants en fonction des conditions météorologiques.

INFO:

+41 79.818.17.34

UNIQUEMENT EN CAS D'URGENCES

Horaires journaliers:

Matin arrivée entre 7h45 et 8h30

Départ entre 17h30 et 18h45

CAP OU PAS CAP ? 4 À 7 ANS

Défi et jeux pour développer la confiance et l'esprit d'équipe



Du 21 au 25 juillet

HORAIRE

Prise en charge du matin :
Montagibert - de 7h45 à 8h30
Lausanne gare - 8h00
Vevey et Morges - 8h00

Retour du soir :
Montagibert - dès 17h30 à 18h30
Lausanne gare - 18h00
Vevey et Morges - 18h00

NOS TARIFS PAR ENFANT & PAR JOUR

MEMBRE : 135.-CHF

NON MEMBRE : 145.-CHF

DATE

LUNDI 21

MARDI 22

MERCREDI 23

JEUDI 24

VENREDI 25

MATIN

- CRÉATION D'UN JARDIN MINIATURE
- YOGA DE LA VIE
- BRICOLE TON ARBRE GÉNÉALOGIQUE
- D'OU VIENT LES DINOSAURE
- LE CYCLE DE LA VIE JARDIN BOTANIQUE

APRÈS-MIDI

- SPORT
- SORTIE DANS LES ENVIRONS
- SORTIE DANS LES ENVIRONS
- SORTIE CULTURELLE, MUSÉE, ETC
- SORTIE TOUTE LA JOURNÉE (GE)



INFORMATIONS SUR LES ACTIVITÉS

Merci de prévoir un sac à dos avec une gourde. Les doudous, vêtements de rechange et une couverture pour la sieste sont également les bienvenus.

Veuillez noter que la sortie du vendredi se déroulera sur toute la journée.

Merci d'habiller vos enfants en fonction des conditions météorologiques.

INFO:

+41 79.818.17.34

UNIQUEMENT EN CAS D'URGENCES

Horaire journalier:

Matin arrivée entre 7h45 et 8h30

Départ entre 17h30 et 18h45

SORS L'ARTISTES QUI EST EN TOI ? 4 À 7 ANS

Défi et jeux pour développer la confiance et l'esprit d'équipe

Du 4 au 8 août

HORAIRE

Prise en charge du matin :
Montagibert - de 7h45 à 8h30
Lausanne gare - 8h00
Vevey et Morges - 8h00

Retour du soir :
Montagibert - dès 17h30 à 18h30
Lausanne gare - 18h00
Vevey et Morges - 18h00

NOS TARIFS PAR ENFANT & PAR JOUR

MEMBRE : 135.-CHF

NON MEMBRE : 145.-CHF

DATE

LUNDI 4

MARDI 5

MERCREDI 6

JEUDI 7

VENREDI 8

MATIN

- CRÉATION D'UN JARDIN MINIATURE
- YOGA DE LA VIE
- BRICOLE TON ARBRE GÉNÉALOGIQUE
- D'OU VIENT LES DINOSAURE
- LE CYCLE DE LA VIE JARDIN BOTANIQUE

APRÈS-MIDI

- SPORT
- SORTIE DANS LES ENVIRONS
- SORTIE DANS LES ENVIRONS
- SORTIE CULTURELLE, MUSÉE, ETC
- SORTIE TOUTE LA JOURNÉE (GE)

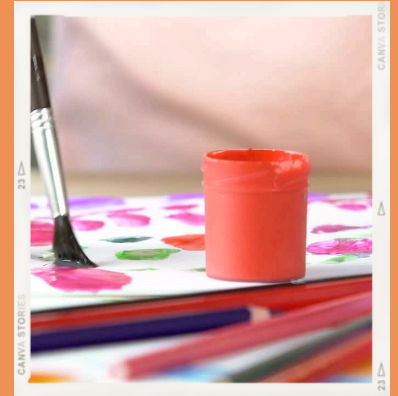

INFORMATIONS SUR LES ACTIVITÉS

Merci de prévoir un sac à dos avec une gourde. Les doudous, vêtements de rechange et une couverture pour la sieste sont également les bienvenus.

Veuillez noter que la sortie du vendredi se déroulera sur toute la journée.

Merci d'habiller vos enfants en fonction des conditions météorologiques.

INFO:

+41 79.818.17.34

UNIQUEMENT EN CAS D'URGENCES

Horaires journaliers:

Matin arrivée entre 7h45 et 8h30

Départ entre 17h30 et 18h45

AU PAYS DU SOLEIL LEVANT 8 À 12 ANS

Ces quelques jours, nous allons explorer une culture fascinante : celle du Japon ! Préparez-vous à un voyage incroyable qui nous emmène au cœur de la culture japonaise et nous montre ses merveilles !

Du 30 juin au 4 juillet
Du 14 au 18 juillet
Du 11 au 15 août

HORAIRE

Prise en charge du matin :
Montagibert - de 7h45 à 8h30
Lausanne gare - 8h00
Vevey et Morges - 8h00

Retour du soir :
Montagibert - dès 17h30 à 18h30
Lausanne gare - 18h00
Vevey et Morges - 18h00

NOS TARIFS PAR ENFANT & PAR JOUR

MEMBRE : 135.-CHF

NON MEMBRE : 145

DATE

LUNDI 30, 14, 11

MARDI 1,15, 12

MERCREDI 2,16,13

JEUDI 3,17,14

VENDREDI 4,18, 15

MATIN

- CUTURE DE L'OMBRE
- CUTURE MUSICALE
- CUISINE
- L'ART JAPONAIS ET MOI
- L'ART DE L'EXTRÊME ORIENT

APRÈS-MIDI

- SPORT
- JEUX ET SORTIE
- SPORT
- JEUX ET SORTIE
- SORTIE TOUTE LA JOURNÉE (GE)

INFORMATIONS SUR LES ACTIVITÉS

Prendre un sac à dos avec une gourde. Les doudous, habits de rechange, une couverture pour la sieste sont les bienvenus. Veuillez noter que le vendredi, la sortie est prévue pour toute la journée. Veuillez habiller vos enfants en fonction des conditions météorologiques.



INFO:

+41 79.818.17.34

UNIQUEMENT EN CAS D'URGENCES

Horaire journalier:

Matin arrivée entre 7h45 et 8h30

Départ entre 17h30 et 18h45

AU FIL DES PAS ! 8 À 12 ANS

Activités sportives variées (accompagnées d'un professionnel) où chaque enfant progresse à son rythme dans une ambiance festive.

HORAIRE

Prise en charge du matin :
Montagibert - de 7h45 à 8h30
Lausanne gare - 8h00
Vevey et Morges - 8h00

Retour du soir :
Montagibert - dès 17h30 à 18h30
Lausanne gare - 18h00
Vevey et Morges - 18h00

NOS TARIFS PAR ENFANT & PAR JOUR

MEMBRE : 135.-CHF

NON MEMBRE : 145.-CHF

DATE

LUNDI 7,21,4

MARDI 8,22,5

MERCREDI 9,23,6

JEUDI 10,24,7

VENDREDI 11,25,8

MATIN

- SPIEZ
- PLAGE
- VOILE
- KAYAK
- AQUAPARC

APRÈS-MIDI

- SORTIE TOUTE LA JOURNÉE
- SORTIE TOUTE LA JOURNÉE (VD)(FR)
- SORTIE TOUTE LA JOURNÉE (VD)
- SORTIE TOUTE LA JOURNÉE (FR)
- SORTIE TOUTE LA JOURNÉE (VS)

INFORMATIONS SUR LES ACTIVITÉS AQUATIQUES

Informations sur les activités aquatiques

Veuillez noter que ces activités sont destinées aux enfants âgés de 8 à 13 ans, qui apprécient l'eau et maîtrisent la nage.

Chaque jour, nous découvrirons une activité liée à l'eau. Il est important de prévoir des affaires de piscine, car les cours seront animés par des professionnels, avec l'assistance de nos animateurs qui soutiendront les enfants.

Merci de prévoir un sac à dos avec une gourde. Les doudous, vêtements de rechange et une couverture pour la sieste sont les bienvenus.

Veuillez également noter que la sortie du vendredi se déroulera toute la journée. La liste des lieux vous sera communiquée prochainement.

Merci d'habiller vos enfants en fonction des conditions météorologiques.

Du 7 au 11 juillet
Du 21 au 25 juillet
Du 4 au 8 août



INFO:

+41 79.818.17.34

UNIQUEMENT EN CAS D'URGENCES

Horaires journaliers:

Matin arrivée entre 7h45 et 8h30

Départ entre 17h30 et 18h45

PLOUF DANS L'EAU 4-12 ANS

Des jeux et des activités rafraîchissants autour de l'eau

HORAIRE

Prise en charge du matin :
Montagibert - de 7h45 à 8h30
Lausanne gare - 8h00
Vevey et Morges - 8h00

Retour du soir :
Montagibert - dès 17h30 à 18h30
Lausanne gare - 18h00
Vevey et Morges - 18h00

NOS TARIFS PAR ENFANT & PAR JOUR

MEMBRE : 135.-CHF

NON MEMBRE : 145

Du 28 au 31 juillet

DATE

MATIN

APRÈS-MIDI

LUNDI 28

- COURS DE MUSIQUE

- SPORT

MARDI 29

- COURS DE MUSIQUE

- CUISINE

MERCREDI 30

- COURS DE MUSIQUE

- SPORT

JEUDI 31

- LA MAISON DE LA CRÉATIVITÉ

- SORTIE TOUTE LA JOURNÉE

AFFAIRES À PRENDRE

Prendre un sac à dos avec une gourde. Les doudous, habits de rechange, une couverture pour la sieste sont les bienvenus.

Veuillez noter que le vendredi, la sortie est prévue pour toute la journée. La liste des lieux vous parviendra.

Veuillez habiller vos enfants en fonction des conditions météorologiques.



INFO:

+41 79.818.17.34

UNIQUEMENT EN CAS D'URGENCES

Horaire journalier:

Matin arrivée entre 7h45 et 8h30

Départ entre 17h30 et 18h45

GRAIN DE FOLIE " À CHACUN SON RYTHME"

4 À 12 ANS

Activités sportives variées (accompagnées d'un professionnel) où chaque enfant progresse à son rythme dans une ambiance festive.

HORAIRE

Prise en charge du matin :
Montagibert - de 7h45 à 8h30
Lausanne gare - 8h00
Vevey et Morges - 8h00

Retour du soir :
Montagibert - dès 17h30 à 18h30
Lausanne gare - 18h00
Vevey et Morges - 18h00

NOS TARIFS PAR ENFANT & PAR JOUR

MEMBRE : 135.-CHF

NON MEMBRE : 145 .-CHF

DATE

LUNDI 30,14, 11,
MARDI 1,15,12,
MERCREDI 2 ,16,13,
JEUDI 3,17,14,
VENDREDI 4, 18,15

AU PROGRAMME

- SPORT
- SPORT
- SPORT
- SPORT
- SPORT

INFORMATIONS SUR LES ACTIVITÉS

Durant cette semaine, c'est notre coach Aimé qui animera chaque jour les différentes sessions. Elles seront variées et incluront de la boxe, du tennis, de la course ainsi que des jeux d'excursion. L'objectif est de faire découvrir un large éventail d'expériences. Il y aura également des activités aquatiques au programme.

Le programme détaillé vous parviendra avec la liste des sports proposés. Toutefois, si vous le souhaitez, Monsieur Aimé reste à votre disposition pour répondre à toutes vos questions. Il sera également disponible à différentes dates pour des séances d'information en mai et juin 2025

Du 30 juin au 4 juillet
Du 14 au 18 juillet
Du 11 au 15 août

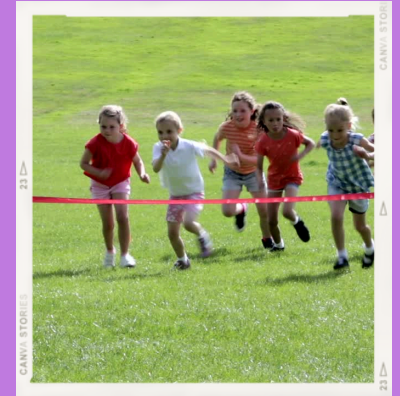

INFO:

+41 79.818.17.34

UNIQUEMENT EN CAS D'URGENCES

Horaires journaliers:

Matin arrivée entre 7h45 et 8h30

Départ entre 17h30 et 18h45

GRAIN DE FOLIE "EN HAUT" 4 À 12 ANS

En haut, nous allons faire des excursions et prendre le temps d'apprécier chaque moment.

HORAIRE

Prise en charge du matin :
Montagibert - de 7h45 à 8h30
Lausanne gare - 8h00
Vevey et Morges - 8h00

Retour du soir :
Montagibert - dès 17h30 à 18h30
Lausanne gare - 18h00
Vevey et Morges - 18h00

NOS TARIFS PAR ENFANT & PAR JOUR

MEMBRE : 135.-CHF

NON MEMBRE : 145.-CHF

DATE

LUNDI 7, 21, 4, 11

MARDI 8, 22, 5, 12

MERCREDI 9, 23, 6, 13

JEUDI 10, 24, 7, 14

VENDREDI 11, 25, 8, 15

MATIN

- PARCOUR DES BILLES
- PLEIN LES PIED
- DECOUVRE LES SOURCE CHAUDES
- LE PLUS BEAU PANORAMAS
- LES CHUTES ET MYTHOLOGIE

APRÈS-MIDI

- SORTIE TOUTE LA JOURNÉE (VS)
- SORTIE TOUTE LA JOURNÉE (FR)
- SORTIE TOUTE LA JOURNÉE (VS)
- SORTIE TOUTE LA JOURNÉE (VD)(FR) (VS) (VD)
- SORTIE TOUTE LA JOURNÉE (VD)(FR) (VS) (VD)

INFORMATIONS SUR LES ACTIVITÉS

Durant cette semaine, le programme détaillé ainsi que les lieux précis seront communiqués pour les camps aux dates suivantes :
vendredi 4, jeudi 8, et jeudi 18 juillet, ainsi que le mercredi 31 juillet.

Il est impératif de prévoir de très bonnes chaussures de montagne, un sac à dos, une gourde, ainsi que des chaussettes de rechange. Nous maintiendrons les sorties même en cas de pluie.

Du 7 au 11 juillet
Du 21 au 25 juillet
Du Du 4 au 8 août
Du 11 au 15 août

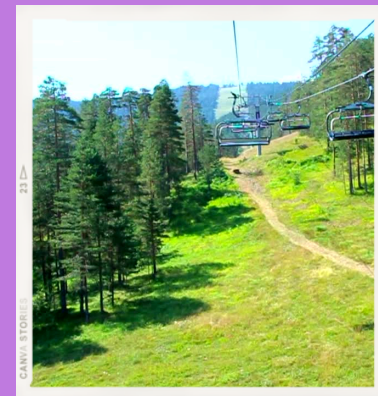

INFO:

+41 79.818.17.34

UNIQUEMENT EN CAS D'URGENCES

Horaires journaliers:

Matin arrivée entre 7h45 et 8h30

Départ entre 17h30 et 18h45

LA BOÎTE À IDÉES ? 3-10 ANS

Tout le monde propose une activité et un vote permet de choisir.

HORAIRE

Prise en charge du matin :
Montagibert - de 7h45 à 8h30

Retour du soir :
Montagibert - dès 17h30 à 18h30

NOS TARIFS PAR ENFANT & PAR JOUR

MEMBRE : 100.-CHF

NON MEMBRE : 120.-CHF

DATE

MATIN

- | | | |
|-----------------------|---|--|
| LUNDI 18,25 | <ul style="list-style-type: none">• SPORT | <ul style="list-style-type: none">• SORTIE ENVIRON DE LAUSANNE |
| MARDI 19,26 | <ul style="list-style-type: none">• MUSIQUE | <ul style="list-style-type: none">• SORTIE ENVIRON DE LAUSANNE |
| MERCREDI 20,27 | <ul style="list-style-type: none">• COLORE TA VIE | <ul style="list-style-type: none">• PISCINE |
| JEUDI 21,28 | <ul style="list-style-type: none">• JEUX DE PISTE AVEC LES FRÈRES BRIGANDS | <ul style="list-style-type: none">• SORTIE TOUTE LA JOURNÉE |
| VENDREDI 22,29 | <ul style="list-style-type: none">• VISITE MUSÉE DE SAINT PHALLE SORTIE FRIBOURG TOUTE LA JOURNÉE | |

APRÈS-MIDI

AFFAIRES À PRENDRE

Veuillez prévoir un sac à dos avec une gourde pour votre enfant. Merci d'habiller vos enfants en fonction de la météo.

Du 18 AU 22 août
Du 25 au 29 août

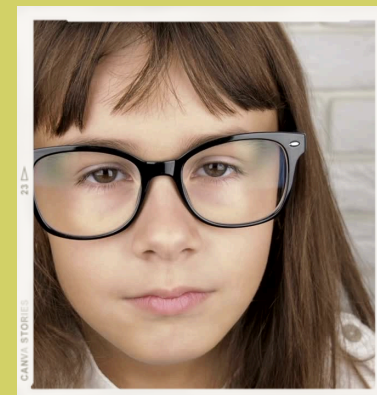

INFO:

+41 79.818.17.34

UNIQUEMENT EN CAS D'URGENCES

Horaire journalier:

Matin arrivée entre 7h45 et 8h30

Départ entre 17h00 et 17h30